



ASSOCIAÇÃO DE ATLETISMO DO PORTO

Fundada em 23 de março de 1926

Medalha de Ouro de Valor Desportivo da C.M. Porto

*Exm^o. Senhor
PRESIDENTE DA
CÂMARA MUNICIPAL DE VALONGO*

N/Ofício n^o 20/2019

Porto, 11 de março de 2019

ASSUNTO: 22^o Grande Prémio de Atletismo da Vila de Campo

- Parecer Técnico Favorável -

Exm^o. Sr^o. Presidente;

Os nossos respeitosos cumprimentos.

De acordo com o Decreto-Lei n^o 310/2002, de 18 de Dezembro, o Departamento Técnico da Associação de Atletismo do Porto vem pelo presente apresentar a V. Ex^a, a documentação necessária, verificada e aprovada por este departamento de acordo com o Regulamento Geral de Competições da FPA, inerente à organização da prova em assunto.

DESIGNAÇÃO: 22^o Grande Prémio de Atletismo da Vila de Campo

ORGANIZAÇÃO: Junta Freguesia de Campo e Sobrado.

DATA e HORA: 25 de abril 2019, 8:30h.

LOCAL de PARTIDA: Rua dos Morais.

LOCAL de CHEGADA: Rua dos Morais.

PROVA de CALENDARIO OFICIAL: Sim.

Cabe-me Comunicar que esta Associação dá o parecer Técnico favorável para a Corrida.

Cumprimentos

De V. Ex^as
Atenciosamente

Filipe Silva

REGULAMENTO

22º Grande Prémio de Atletismo da Vila de Campo

1º - A Junta de Freguesia de Campo e Sobrado, Câmara Municipal de Valongo e Associações da Freguesia levam a efeito no próximo dia 25 de Abril, com início às 8.30 horas o 22º Grande Prémio de Atletismo da Vila de Campo, com partidas e chegadas junto ao edifício Sede, Rua dos Moirais, 94/100, Campo.

2º - A organização é da Junta de Freguesia de Campo e Sobrado, colaboram Câmara Municipal de Valongo, Associações Locais, comércio Local, G.N.R e Bombeiros Voluntários de Valongo.

3º - As inscrições devem ser feitas até ao dia 19 de Abril, através do site www.portimer.com, não sendo necessário enviar comprovativo de pagamento para a organização.
Após ser feita a inscrição, os atletas terão que regularizar o pagamento no prazo máximo de 2 dias, após estes dias a inscrição será anulada, sendo necessário fazer novamente a inscrição.

4º - Aquando do levantamento do dorsal é necessário levar documento de identificação referente à inscrição.

5º - Outras informações necessárias para as inscrições devem ser através do seguinte número Telf 224110471/912352261, e-mail: campo@if-campoesobrado.pt ou para Junta de Freguesia de Campo e Sobrado, - Sede - Rua dos Moirais, 94/100 – 4440-131 Campo VLG.

6º - As inscrições para as provas de atletismo têm um **custo**:
- **3 euros** por atleta, para os escalões: Juvenis,
- **5 euros** por atleta para os escalões de Séniores e Veteranos.
- **Grátis** para os escalões Benjamim A e B, Infantis e Iniciados.
- **2 euros** por participante na Caminhada (a partir dos 10 anos).

7º - A prova é aberta a atletas federados, populares, escolas e outros.

8º - Os atletas podem participar individual ou colectivamente (integrados em equipas).

9º - Haverá rigoroso controlo nos percursos de todas as provas.

10º - Serão desclassificados todos os atletas que no decorrer da prova prejudiquem outros atletas.

11º - O dorsal do atleta é pessoal e intransmissível e deve ser usado à frente do atleta e de preferência à altura do peito.

12º - Em caso de desistência, desclassificação ou barramento horário, o atleta é obrigado a entregar o dorsal à organização, sem prejuízo do mesmo ser devolvido no final da prova (na meta ou secretariado).

13º - O comportamento inadequado ou o recurso de linguagem ofensiva, como recurso a agressão verbal ou de qualquer espécie, em todas as modalidades, serão alvo de advertência, expulsão ou desqualificação.

14º - Em momento nenhum o valor da inscrição será devolvido. Em caso de desistência, somente serão permitidas as transferências de inscrição para outro atleta, que devem ser efetuadas no prazo máximo de 15 dias de antecedência à realização da prova.

15º - Os atletas deverão ser portadores do Cartão de Cidadão, para o caso de dúvida na idade.

16º - Todos os inscritos estão cobertos pelo seguro obrigatório de acordo com a legislação em vigor.

17º - O programa será o seguinte:

Horário	Escalões	Anos Nascimentos	Idades	Sexo	Distância/percurso
9h 00	Benjamins (A)	2010 - 2013	6 a 9 anos	M/F	700 m
9h 15	Benjamins (B)	2008 - 2009	10 a 11 anos	M/F	1.300 m
9h 30	Infantis	2006 - 2007	12 a 13 anos	M/F	2.100 m
09h 50	Iniciados	2004 - 2005	14 a 15 anos	M/F	2.800 m
10h 20	Juvenis	2002 - 2003	16 a 17 anos	M/F	4.500 m
10h 30	Caminhada da liberdade			M/F	6.000 m
11h 15	Séniore	De 2001 a 1980	18 a 39 anos	M/F	11.000 m
11h 15	Veteranos I	De 1979 a 1975	40 a 44 anos	M/F	11.000 m
11h 15	Veteranos II	De 1974 a 1970	45 a 49 anos	M/F	11.000 m
11h 15	Veteranos III	Até 1969	50 anos em diante	M/F	11.000 m

18º - Haverá prémios, troféus e outros (monetários) para classificações individuais e troféus para classificações coletivas, bem como lembranças para todos os participantes (t-shirt e medalhas) e outros brindes promocionais que a organização consiga angariar.

19º - Para a classificação coletiva serão contabilizados os três melhores de cada equipa:

- Geral de Benjamim a Juvenis – Masculino;
- Geral de Benjamim a Juvenis – Feminino;
- Séniores Masculino;
- Séniores Feminino;
- Geral de Veteranos – Masculino;
- Geral de Veteranos – Feminino;

Em caso de empate, ganha a equipa que tenha melhor terceiro atleta.

20º - O secretariado funcionará na Sede da Junta de Freguesia de Campo e Sobrado nas datas e horários a seguir:

Dia 24 de abril – das 14h às 22h – entrega de dorsais

Dia 25 de abril – da 7h30 às 8h30 - entrega de dorsais

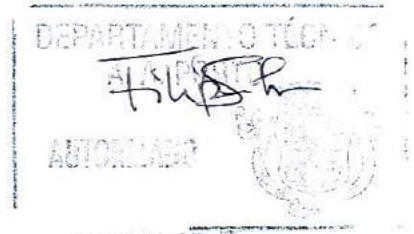

O local de partida e chegada da prova será junto ao secretariado.

21º - A entrega dos prémios será junto ao local de partida e chegada da prova.

22º - É expressamente proibido o acompanhamento dos atletas por viatura, pois isso competirá aos elementos da organização.

23º - Qualquer reclamação ou protesto terá de ser entregue ao Júri nos 10 minutos seguintes ao termo da chegada do atleta em causa, acompanhada da importância de 50 euros, a qual será devolvida no caso da reclamação ou protesto serem considerados procedentes.

24º - O Júri da prova é da responsabilidade do Conselho Regional de Arbitragem da Associação de Atletismo do Porto.

25º - A aceitação do presente regulamento implica, obrigatoriamente, que o participante autorize aos organizadores da prova a gravação total ou parcial da sua participação na mesma, pressupõe também a sua concordância para que a organização possa utilizar a imagem do atleta para a promoção e difusão da prova em todas as suas formas (rádio, imprensa escrita, vídeo, fotografia, internet, cartazes, meios de comunicação social, etc.) e cede todos os direitos à sua exploração comercial e publicitária que considere oportuno executar, sem direito, por parte do atleta, a receber qualquer compensação económica.

26º - Todos os casos omissos no presente regulamento serão apreciados pela organização com base no regulamento geral das competições da Federação Portuguesa de Atletismo.



6ª PROVA – Séniores e Veteranos
11.000 metros

Centro Cívico			
Partida - Rua 25 Abril	Frente	BRIGADA	
Rua Padre Magalhães	Frente		Motards
Rua Central De Campo	Esquerda		Motards
Alameda	Direita		Motards
Rua Escola Da Igreja	Frente		Motards
Rua Das Flores	Frente		Motards
Rua Das Camélias	Frente		Motards
Travessa Do Calvário	Frente		Motards
Rua Do Calvário	Direita		Motards
Rua António Sérgio	Esquerda		Motards
Rua Da Portela	Esquerda		Motards
Rua Central De Balsehas	Frente	GNR	
Rua Luís De Camões	Esquerda	GNR	
Rua Pedro Homem De Melo	Esquerda		Motards
Rua Eça De Queirós	Frente		Motards
Rua Alexandre Herculano	Esquerda		Motards
Rua Outeiro Moinho	Frente		Motards
Rua Central De Balsehas	Direita	GNR	
Rua do Borbulhão	Esquerda	GNR	
Rua de S. Martinho	Esquerda		Motards
Rua Vallis Longus	Direita		Motards
Rua Central de Campo	Esquerda	GNR	
Rua Manuel de Arriaga	Direita	GNR	
Rua S. João	Direita		Motards
Rua Parque Infantil	Esquerda		Motards
Rua S. Paulo	Esquerda		Motards
Rua S. João	Direita		Motards
Rua S. Domingos	Direita		Motards
Rua de S. Dinis	Frente		Motards
Rua S. João	Direita		Motards
Viaduto Da Azenha	Esquerda		Motards
Rua Escola Padre Américo	Esquerda		Motards
Travessa Padre Américo	Direita		Motards
Rua Padre Américo	Direita	GNR	Motards
Rua Central Da Capela	Direita		Motards
RUA 1º DE MAIO	Esquerda		Motards
Rua Alto Da Mina	Esquerda		Motards
Rua Central Retorta	Frente		Motards
Rua 25 De Abril	Direita	GNR	
Meta – Centro Cívico		BRIGADA	

DEPARTAMENTO TÉCNICO
Hilário
AUTORIZADO

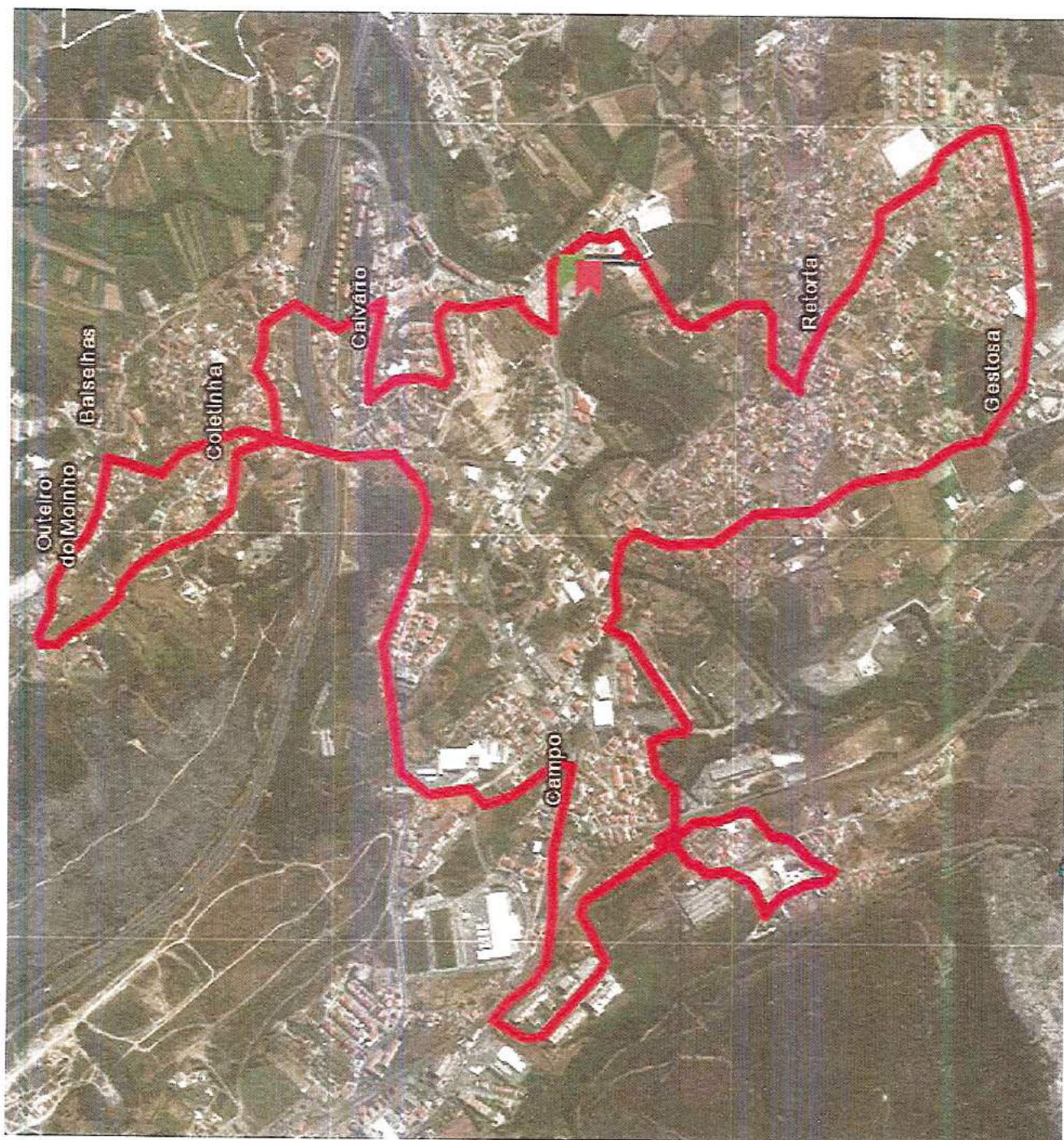

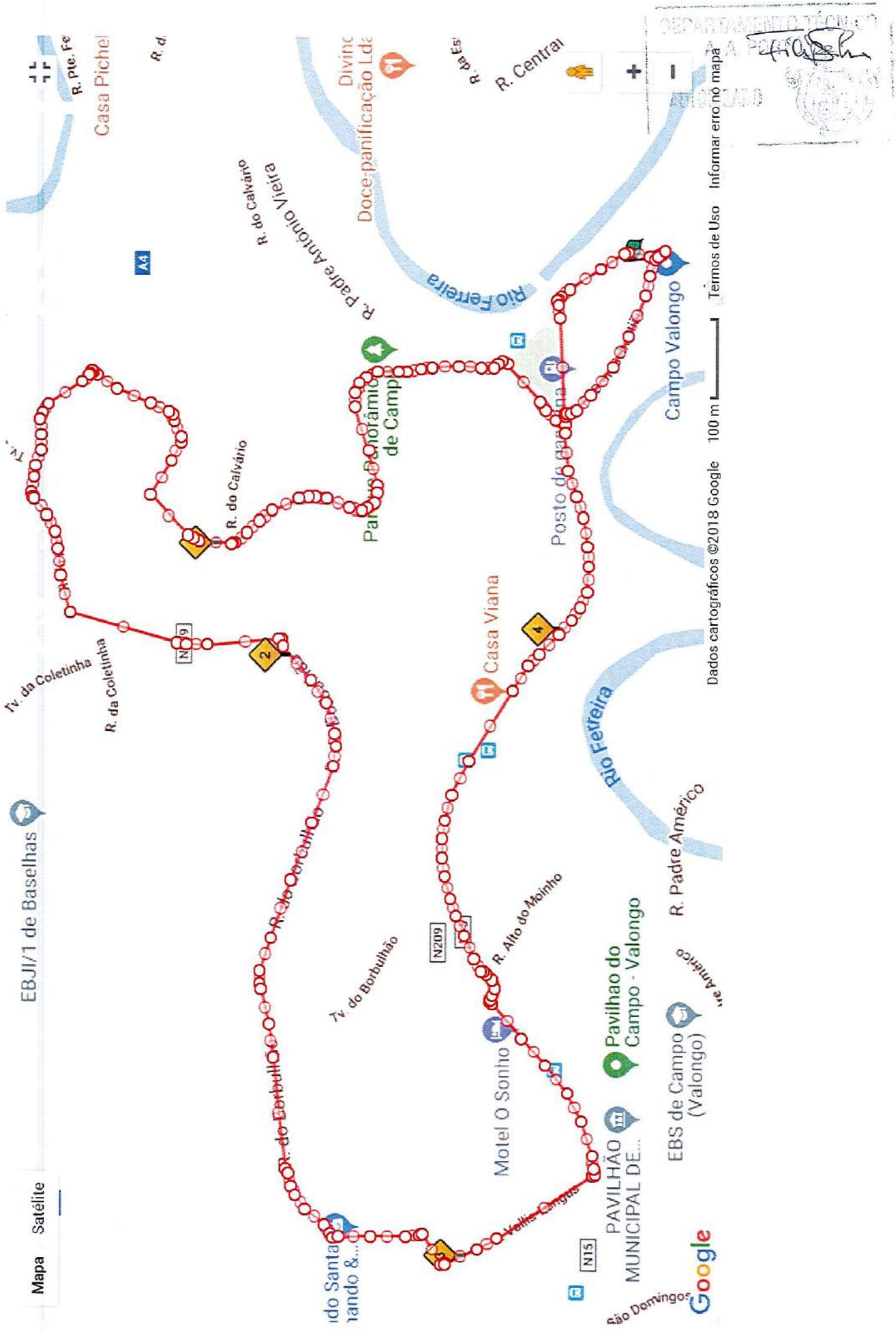

Mapa Satélite

EBJI/1 de Baselhas

R. pte. Fe

Casa Pichel

A4

R. d

R. do Calvário
R. Padre Antonio Vieira

Divinc
Doce-panificação Lda

R. da Fe

R. Central

DEPARTAMENTO TÉCNICO
A A PRAIA
1000

Tv. da Coletinha
R. da Coletinha

N9

R. do Calvário

Parque
de Camp

Casa Viana

Posto de

100 m

Dados cartográficos ©2018 Google

Términos de Uso

Informar erro no mapa

Tv. do Borbulhão

N209

Motel O Sonho
R. Alto do Moimho

Rio Ferreira

PAVILHÃO MUNICIPAL DE...
Campo - Valongo

EBS de Campo (Valongo)
R. Padre Américo

São Domingos do Campo
Google

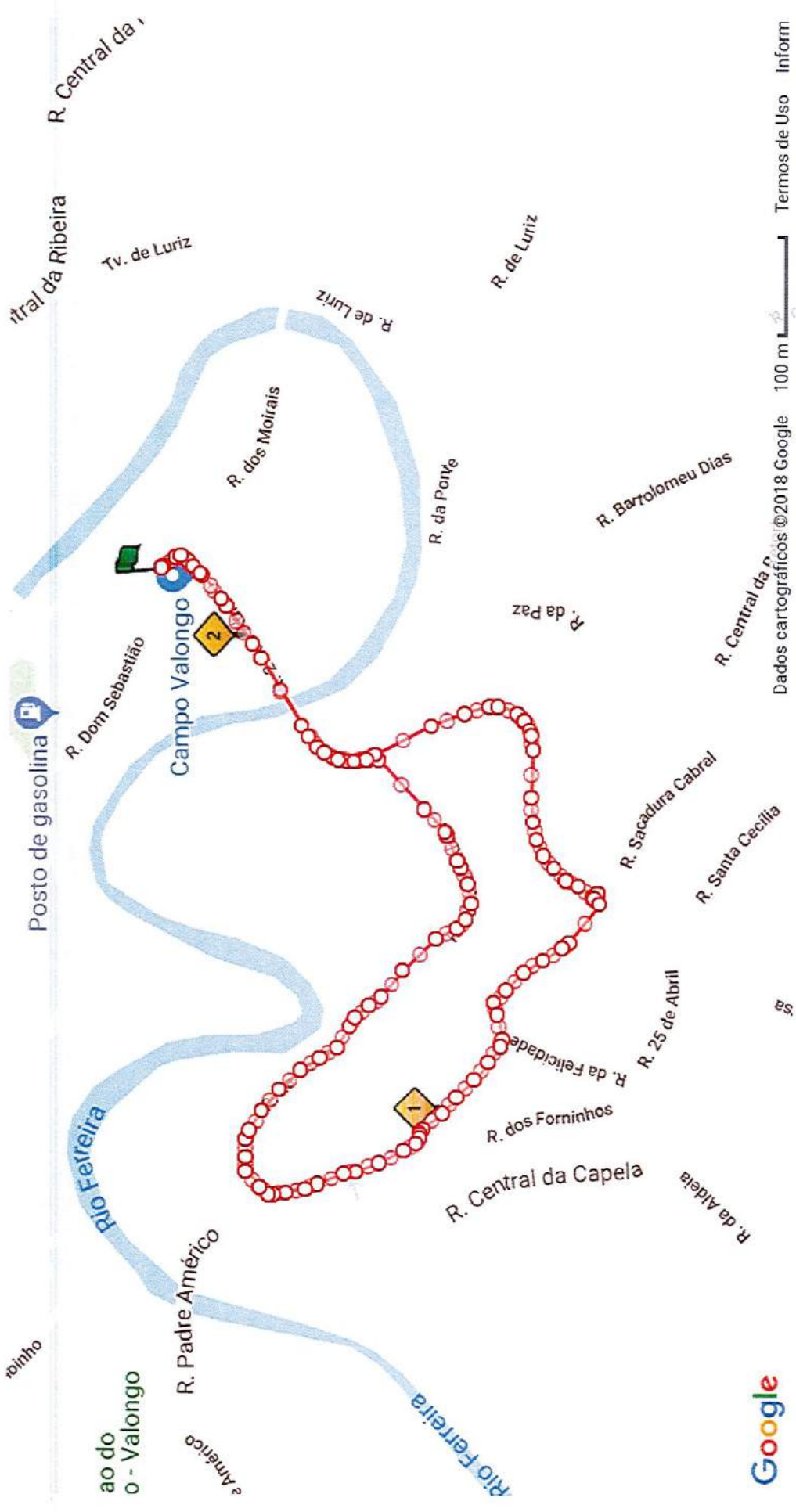

Dados cartográficos ©2018 Google

100 m

Termos de Uso

Inform

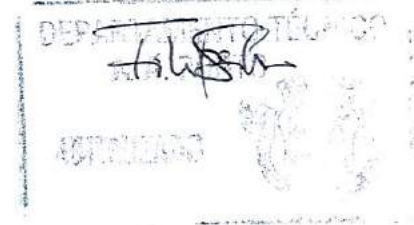

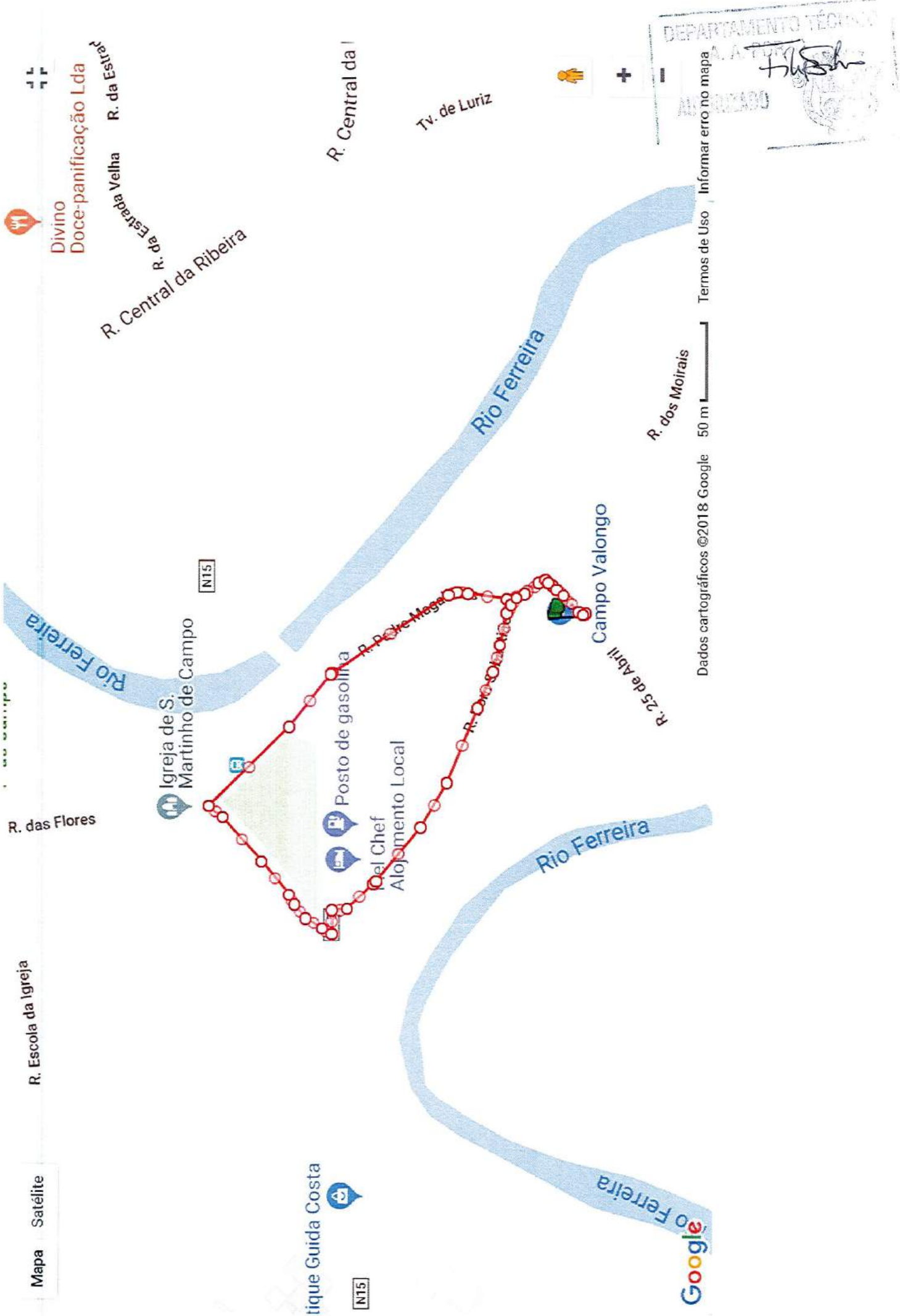

Mapa Satélite

R. Escola da Igreja

R. das Flores

Igreja de S. Martinho de Campo

Posto de gasolina
Alojamento Local
del Chef

tique Guida Costa

NT5

Tv. de Luriz

R. Central da I

R. Central da Ribeira

Divino
Doce-panificação Lda
R. da Estrada Velha
R. da Estrada

Rio Ferreira

Rio Ferreira

Campo Valongo

R. 25 de Abril

R. dos Moirais

Google

Dados cartográficos ©2018 Google

50 m

Termos de Uso

Informar erro no mapa

DEPARTAMENTO TÉCNICO
A. A. P. P. S. S.
ALBUQUERQUE
Filipe

